

1/15	MAITRE D'OUVRAGE:	ADRESSE DU BIEN:	ARCHITECTE:
		Rue de Ter Plast N° 54 1020 Laken	MEB ARCHITECTES ( El Bouzakhi Mohamed )
		CADASTRE:	Rue Henri Vanhamme n° 46-1140 Evere
		16ième C233s7	GSM :0473/478 244 - EMAIL :info@mebarchitectes.be

Indice	Date	Remarques
0	23/09/2019	Demande de permis d'urbanisme
7	26/03/2025	Plans modificatifs suite à l'avis de la CC ( remarques SIAMU)
8	20/05/2025	Plans modificatifs suite à l'avis de réception DI

PLAN DE SYNTHESE - SITUATION PROJETEE-

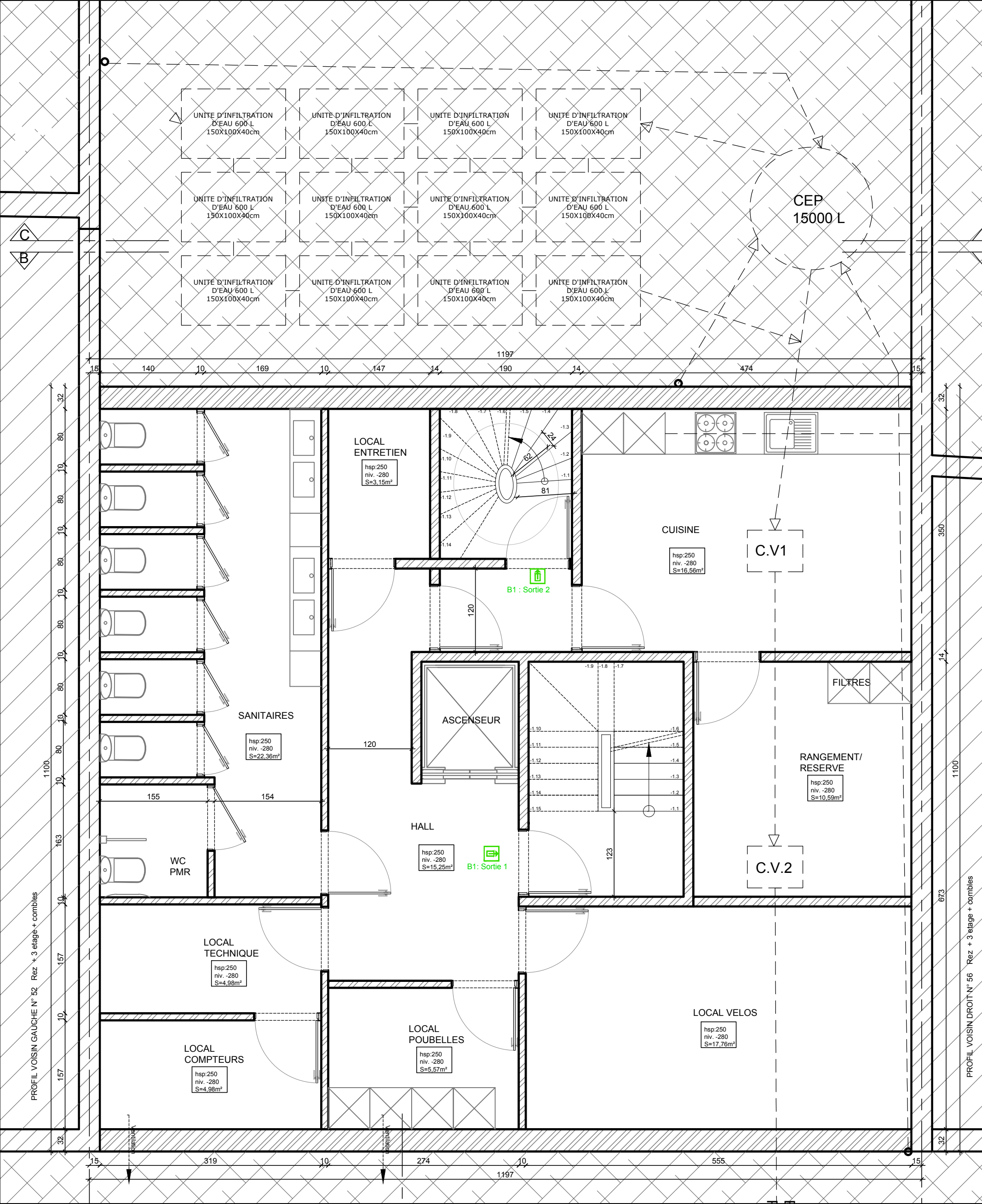

PLAN REZ-1 ECH 1/50

2/15	MAITRE D'OUVRAGE:	ADRESSE DU BIEN:	ARCHITECTE:
		Rue de Ter Plast N° 54 1020 Laken	
		CADASTRE:	
		16ième C233s7	
			MEB ARCHITECTES ( El Bouzakhi Mohamed )
			Rue Henri Vanhamme n° 46-1140 Evere
			GSM :0473/478 244 - EMAIL :info@mebarchitectes.be

Indice	Date	Remarques
0	23/09/2019	Demande de permis d'urbanisme
7	26/03/2025	Plans modificatifs suite à l'avis de la CC ( remarques SIAMU)
8	20/05/2025	Plans modificatifs suite à l'avis de réception DI

PLAN DE SYNTHESE - SITUATION PROJETEE-

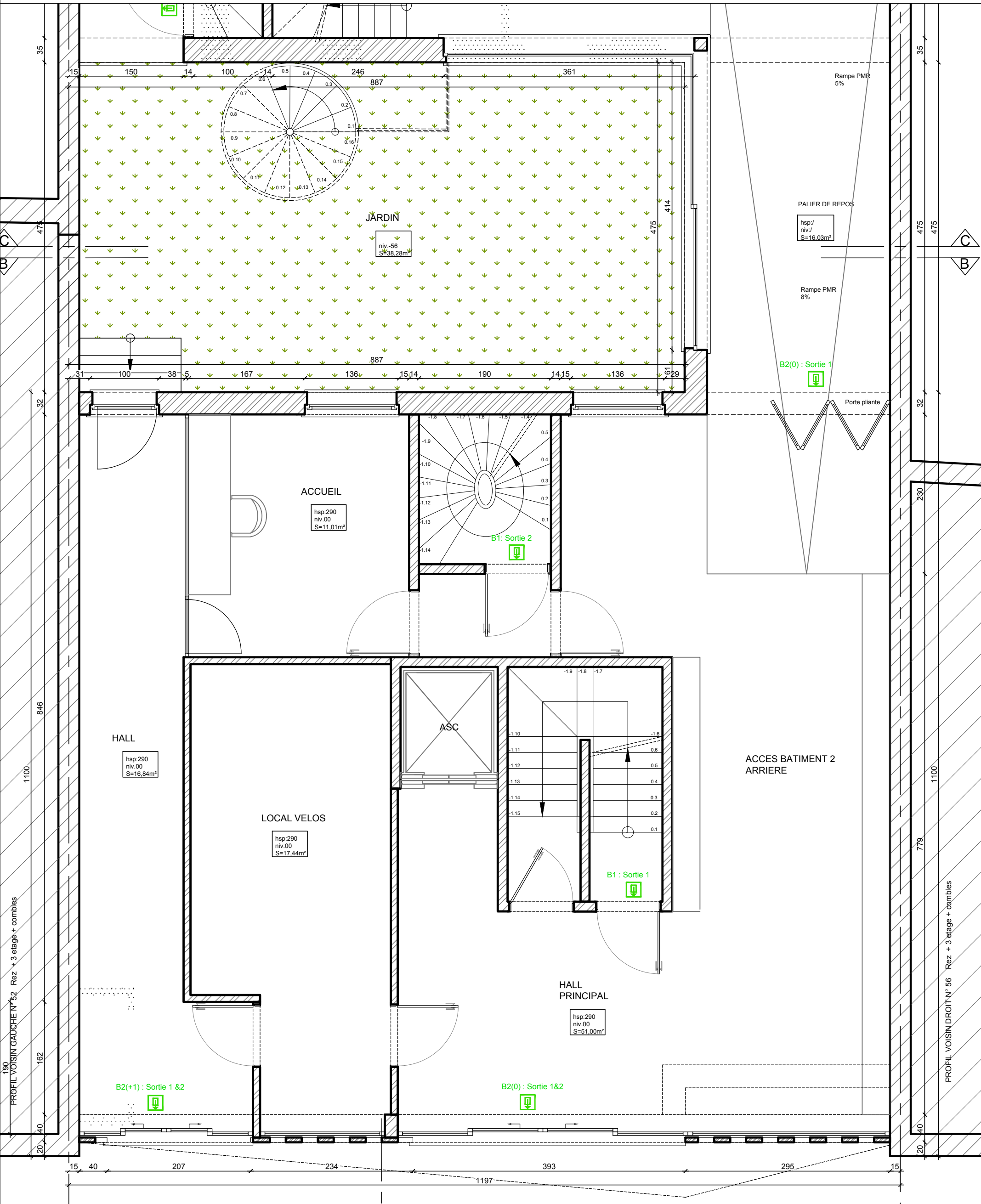

PLAN REZ0 ECH 1/50

3/15	MAITRE D'OUVRAGE:	ADRESSE DU BIEN:	ARCHITECTE:
		Rue de Ter Plast N° 54 1020 Laken	MEB ARCHITECTES ( El Bouzakhi Mohamed )
		CADASTRE:	Rue Henri Vanhamme n° 46-1140 Evere
		16ième C233s7	GSM :0473/478 244 - EMAIL :info@mebarchitectes.be

Indice	Date	Remarques
0	23/09/2019	Demande de permis d'urbanisme
7	26/03/2025	Plans modificatifs suite à l'avis de la CC ( remarques SIAMU)
8	20/05/2025	Plans modificatifs suite à l'avis de réception DI

PLAN DE SYNTHESE - SITUATION PROJETEE-

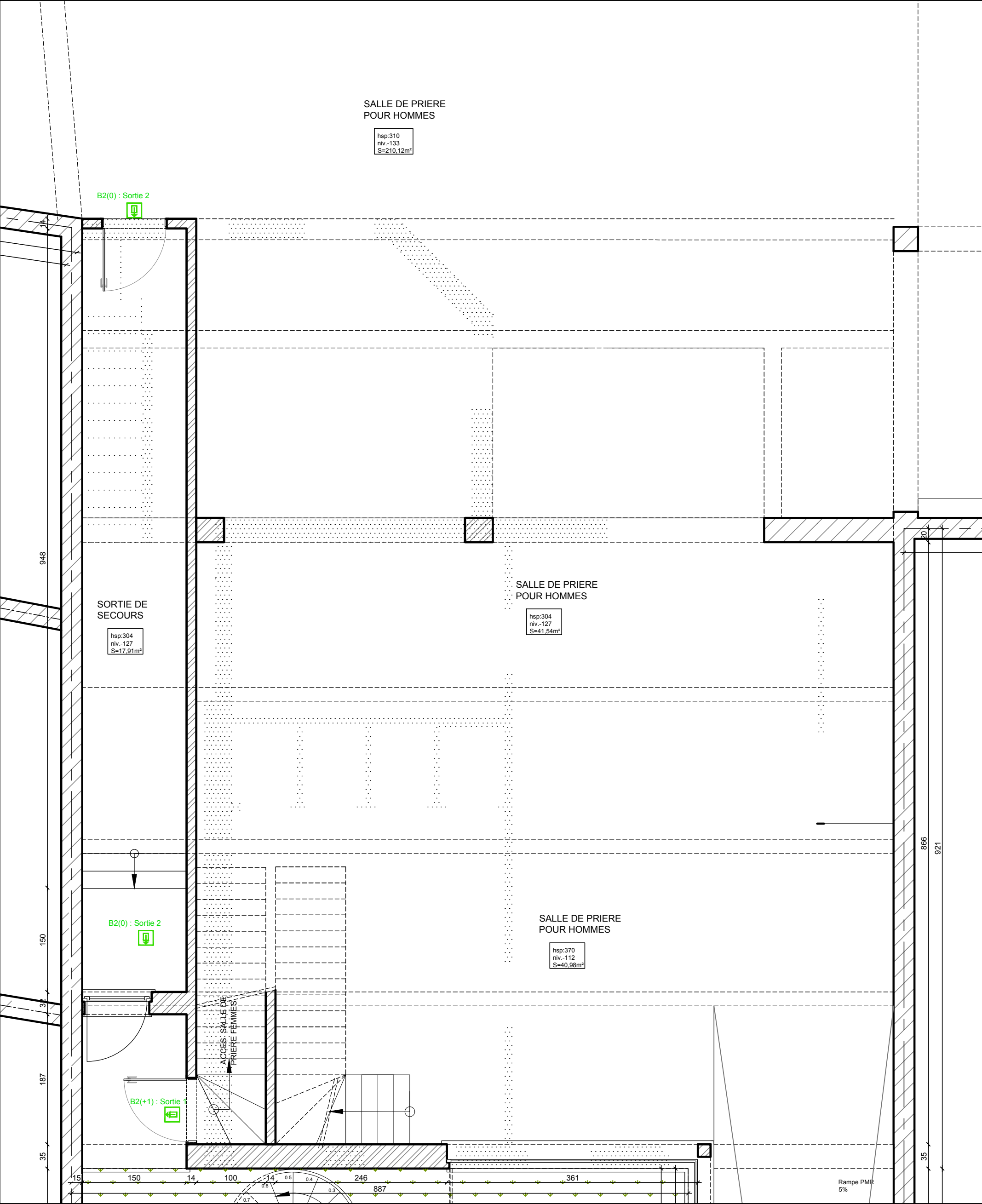

PLAN REZ0(arrière) ECH 1/50

4/15	MAITRE D'OUVRAGE:		ADRESSE DU BIEN:	ARCHITECTE:
			Rue de Ter Plast N° 54 1020 Laken	MEB ARCHITECTES ( El Bouzakhi Mohamed )
	CADASTRE:		Rue Henri Vanhamme n° 46-1140 Evere	
		16ième C233s7		GSM :0473/478 244 - EMAIL :info@mebarchitectes.be

Indice	Date	Remarques
0	23/09/2019	Demande de permis d'urbanisme
7	26/03/2025	Plans modificatifs suite à l'avis de la CC ( remarques SIAMU)
8	20/05/2025	Plans modificatifs suite à l'avis de réception DI

PLAN DE SYNTHESE - SITUATION PROJETEE-

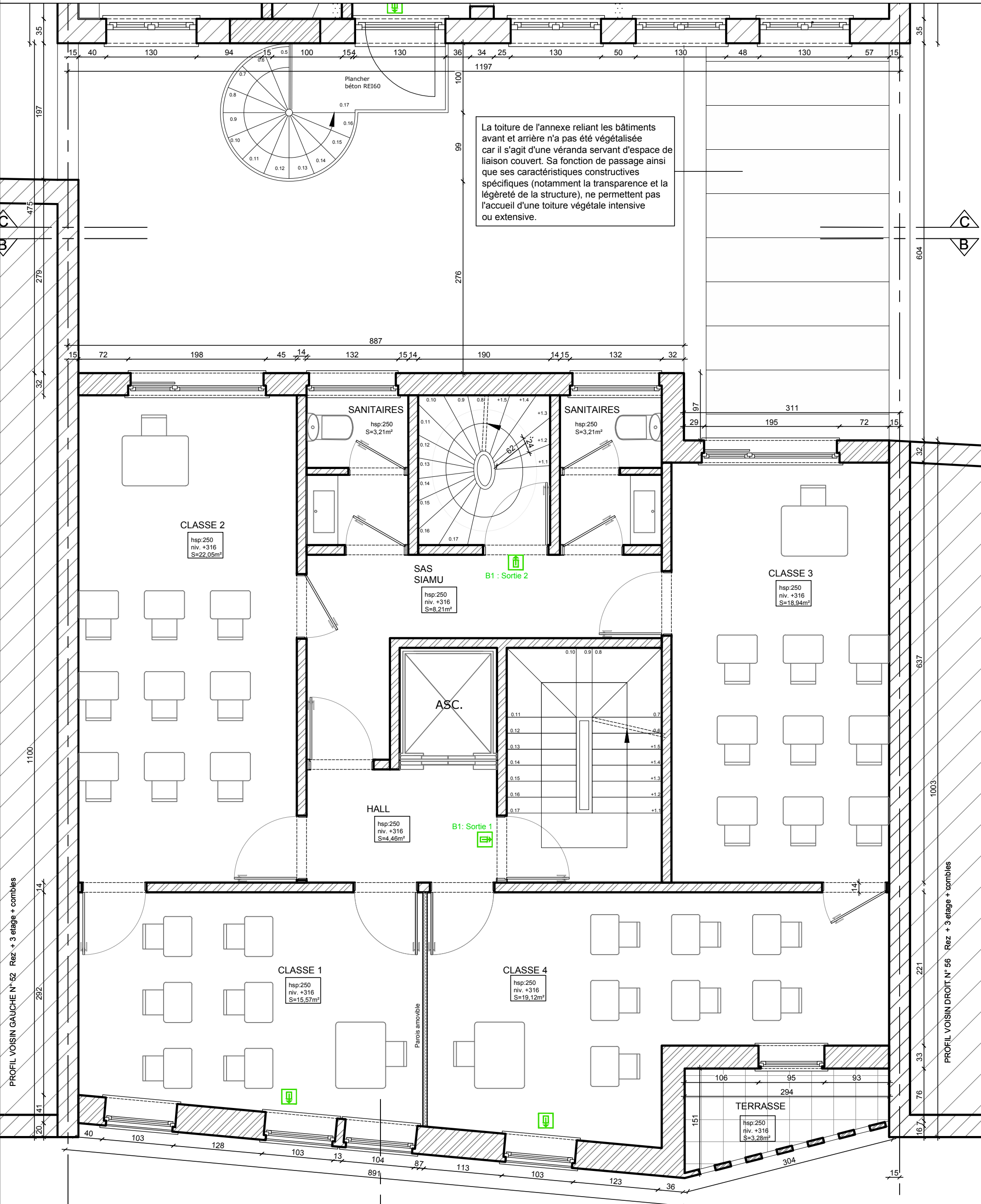

PLAN REZ+1 ECH 1/50

5/15	MAITRE D'OUVRAGE:	ADRESSE DU BIEN:	ARCHITECTE:
		Rue de Ter Plast N° 54 1020 Laken	<b>MEB ARCHITECTES ( El Bouzakhi Mohamed )</b> Rue Henri Vanhamme n° 46-1140 Evere GSM :0473/478 244 - EMAIL :info@mebarchitectes.be
		CADASTRE:	
		16ième C233s7	

Indice	Date	Remarques
0	23/09/2019	Demande de permis d'urbanisme
7	26/03/2025	Plans modificatifs suite à l'avis de la CC ( remarques SIAMU)
8	20/05/2025	Plans modificatifs suite à l'avis de réception DI

PLAN DE SYNTHESE - SITUATION PROJETEE-

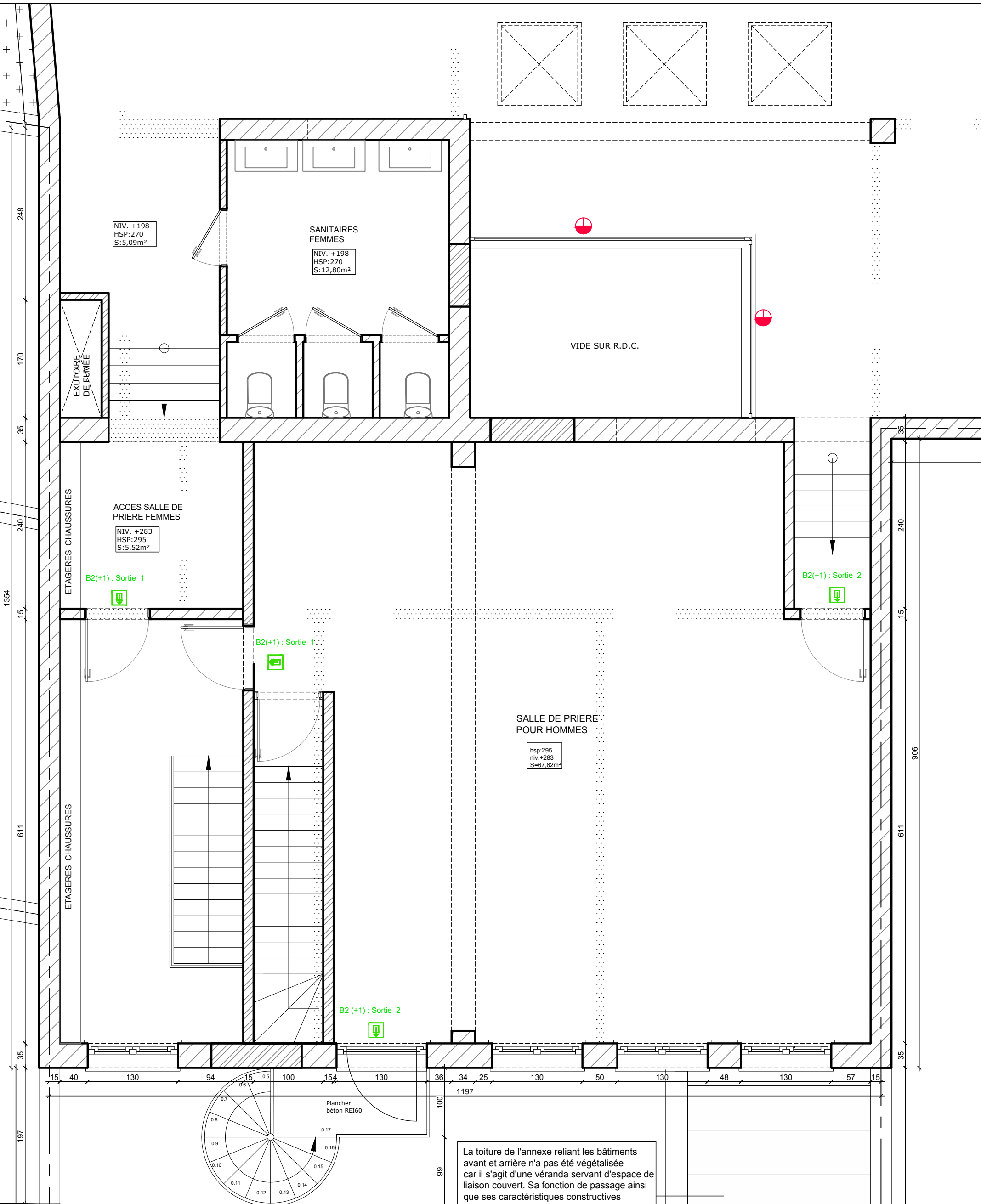

PLAN REZ+1 (arrière) ECH 1/50



6/15	MAITRE D'OUVRAGE:		ADRESSE DU BIEN:	ARCHITECTE: MEB ARCHITECTES ( El Bouzakhi Mohamed ) Rue Henri Vanhamme n° 46-1140 Evere GSM :0473/478 244 - EMAIL :info@mebarchitectes.be
			Rue de Ter Plast N° 54 1020 Laken	
	CADASTRE:		16ième C233s7	

Indice	Date	Remarques
0	23/09/2019	Demande de permis d'urbanisme
7	26/03/2025	Plans modificatifs suite à l'avis de la CC ( remarques SIAMU)
8	20/05/2025	Plans modificatifs suite à l'avis de réception DI

PLAN DE SYNTHESE - SITUATION PROJETEE-

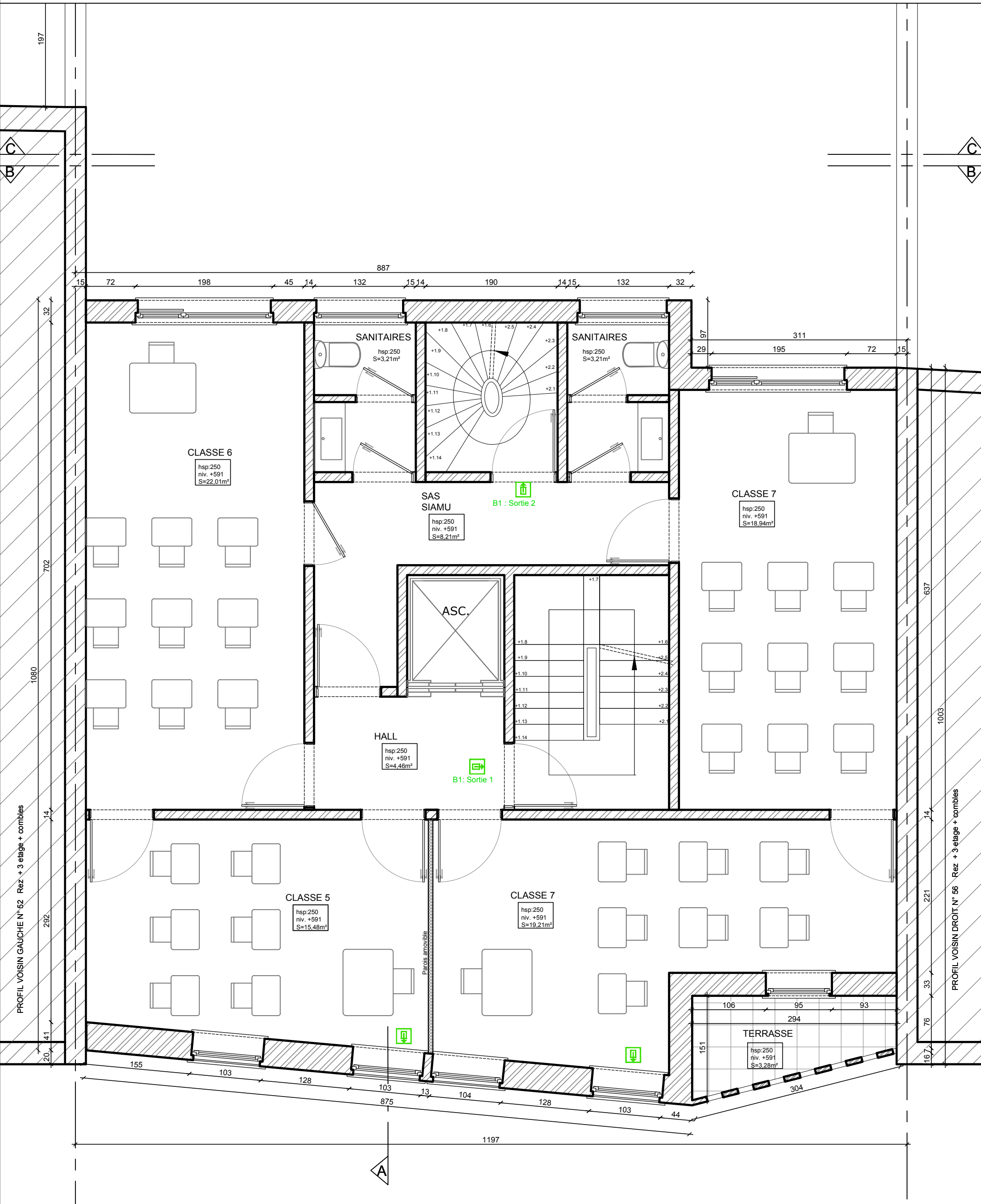

PLAN REZ+2 ECH 1/50

7/15	MAITRE D'OUVRAGE:	ADRESSE DU BIEN:	ARCHITECTE:
		Rue de Ter Plast N° 54 1020 Laken	MEB ARCHITECTES ( El Bouzakhi Mohamed )
		CADASTRE:	Rue Henri Vanhamme n° 46-1140 Evere
		16ième C233s7	GSM :0473/478 244 - EMAIL :info@mebarchitectes.be

Indice	Date	Remarques
0	23/09/2019	Demande de permis d'urbanisme
7	26/03/2025	Plans modificatifs suite à l'avis de la CC ( remarques SIAMU)
8	20/05/2025	Plans modificatifs suite à l'avis de réception DI

PLAN DE SYNTHESE - SITUATION PROJETEE-

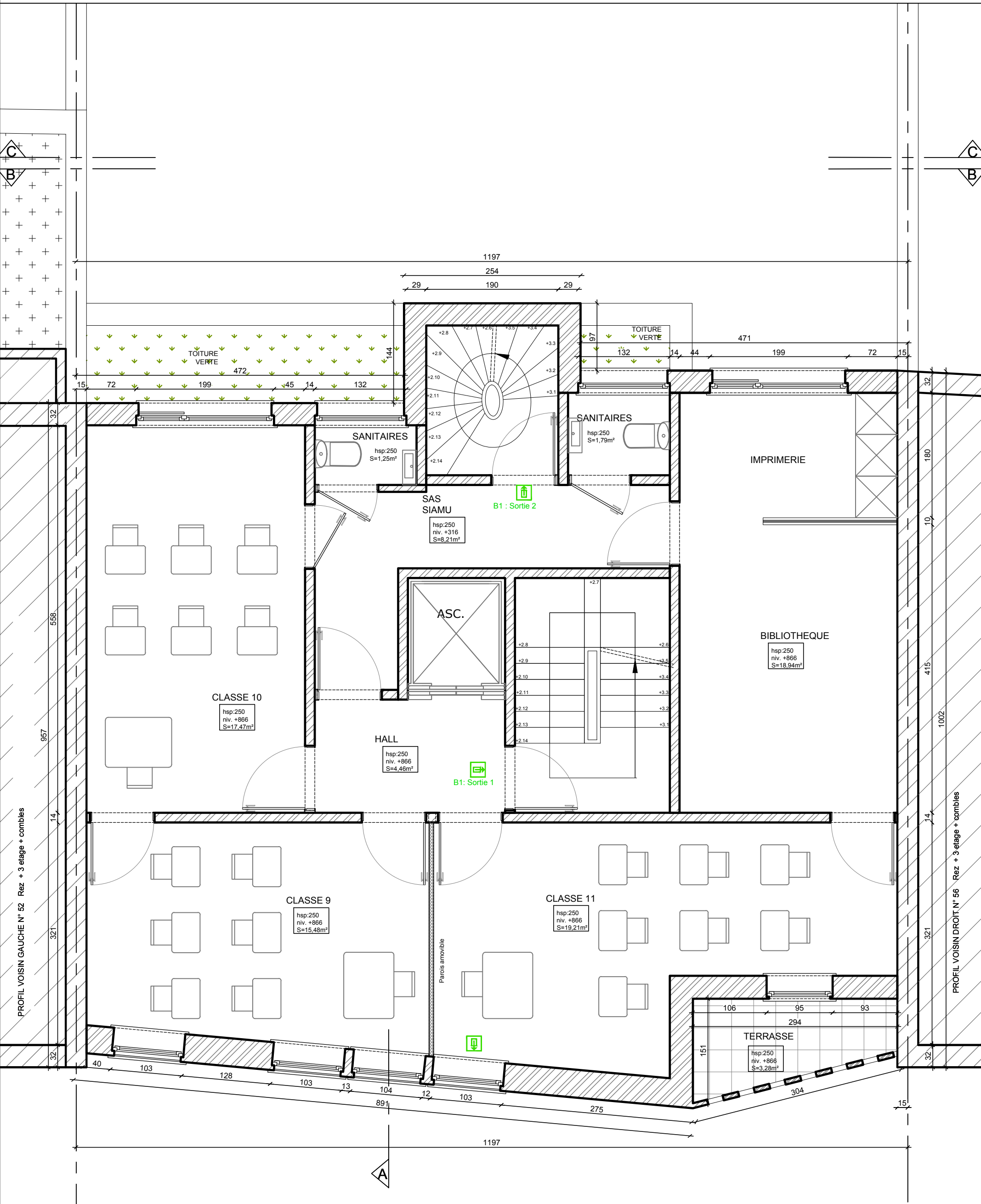

PLAN REZ+3 ECH 1/50

Indice	Date	Remarques
0	23/09/2019	Demande de permis d'urbanisme
7	26/03/2025	Plans modificatifs suite à l'avis de la CC ( remarques SIAMU)
8	20/05/2025	Plans modificatifs suite à l'avis de réception DI

**PROFIL VOISIN GAUCHE N° 52 Rez + 3 étage + combles**

**PROFIL VOISIN DROIT N° 56 Rez + 3 étage + combles**

**Dimensions (mm):**

- Overall width: 1197
- Overall height: 1002
- Room dimensions (approximate):
  - Direction: 558 x 321
  - Hall (top): 472 x 144
  - Hall (bottom): 472 x 144
  - Sanitaires (top left): 132 x 97
  - Sanitaires (top right): 132 x 97
  - SAS SIAMU: 132 x 97
  - Kitchenette Refectoire: 471 x 144
  - ASC.: 132 x 97
  - Acces Logement: 132 x 97
  - Secretariat: 472 x 144
  - Salle de Reunion: 472 x 144
  - Terrasse: 472 x 144

**Room Details:**

- Direction:** hsp:250 niv. +1141 S=17,53m²
- Hall (top):** hsp:250 niv. +1141 S=4,46m²
- Hall (bottom):** hsp:250 niv. +1141 S=4,46m²
- Sanitaires (top left):** hsp:250 S=1,25m²
- Sanitaires (top right):** hsp:250 S=1,79m²
- SAS SIAMU:** hsp:250 niv. +1141 S=8,21m²
- Kitchenette Refectoire:** hsp:250 niv. +1141 S=18,84m²
- ASC.:** hsp:250 niv. +1141 S=4,46m²
- Acces Logement:** hsp:250 niv. +1141 S=4,46m²
- Secretariat:** hsp:250 niv. +1141 S=15,48m²
- Salle de Reunion:** hsp:250 niv. +1141 S=19,21m²
- Terrasse:** hsp:250 niv. +1141 S=3,28m²

**Other Features:**

- EXUTOIRE DE FUMÉE:** Located in the top right corner.
- B1: Sortie 1** and **B1: Sortie 2:** Indicated by green arrows.
- Parois amovible:** Located in the bottom right corner.



9/15	MAITRE D'OUVRAGE:		ADRESSE DU BIEN:	ARCHITECTE: MEB ARCHITECTES ( El Bouzakhi Mohamed ) Rue Henri Vanhamme n° 46-1140 Evere GSM :0473/478 244 - EMAIL :info@mebarchitectes.be
			Rue de Ter Plast N° 54 1020 Laken	
	CADASTRE:		16ième C233s7	

Indice	Date	Remarques
0	23/09/2019	Demande de permis d'urbanisme
7	26/03/2025	Plans modificatifs suite à l'avis de la CC ( remarques SIAMU)
8	20/05/2025	Plans modificatifs suite à l'avis de réception DI

PLAN DE SYNTHESE - SITUATION PROJETEE-

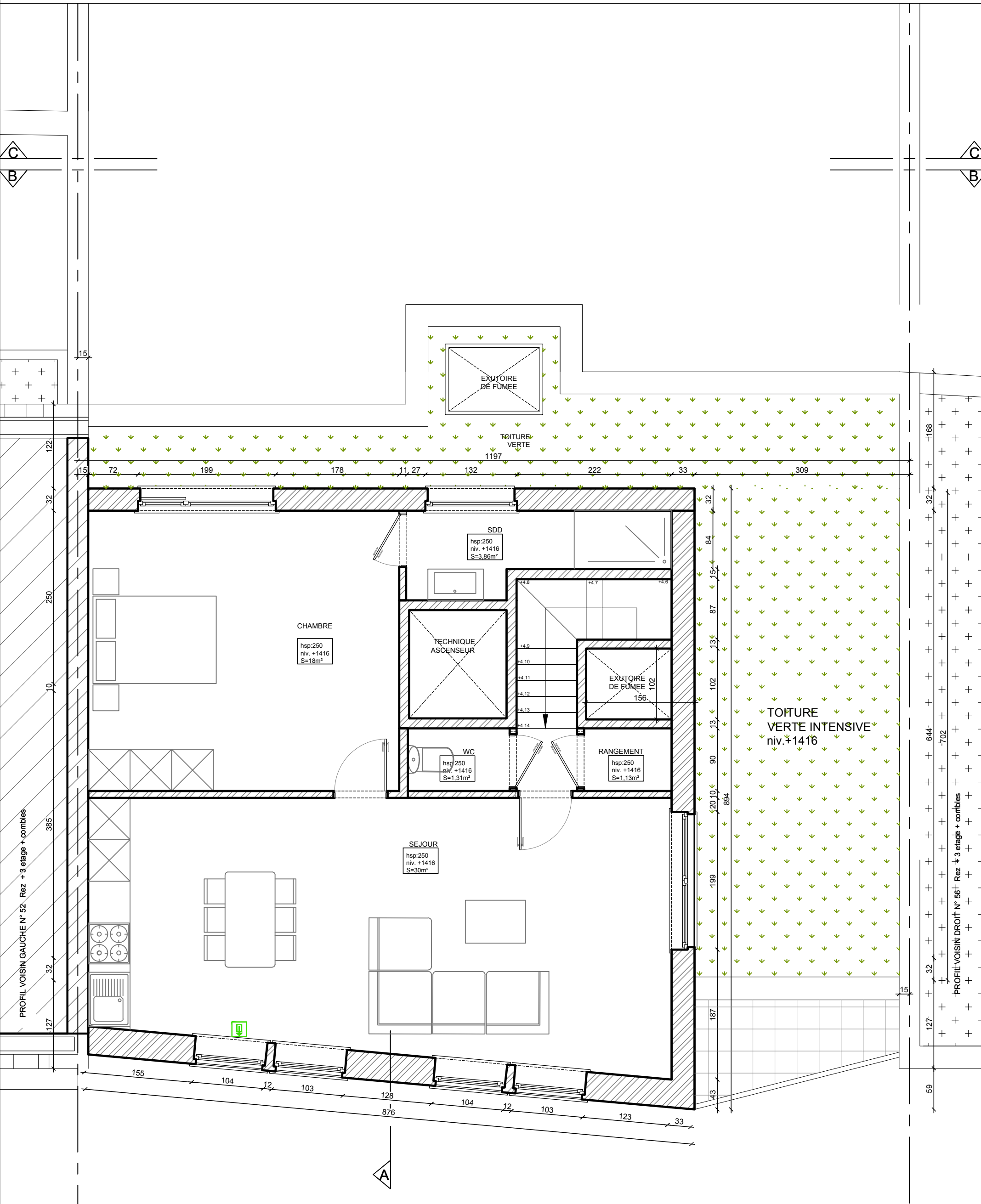

PLAN REZ+5 ECH 1/50

10/15	MAITRE D'OUVRAGE:		ADRESSE DU BIEN:	ARCHITECTE: MEB ARCHITECTES ( El Bouzakhi Mohamed ) Rue Henri Vanhamme n° 46-1140 Evere GSM :0473/478 244 - EMAIL :info@mebarchitectes.be
			Rue de Ter Plast N° 54 1020 Laken	
	CADASTRE:		16ième C233s7	

Indice	Date	Remarques
0	23/09/2019	Demande de permis d'urbanisme
7	26/03/2025	Plans modificatifs suite à l'avis de la CC ( remarques SIAMU)
8	20/05/2025	Plans modificatifs suite à l'avis de réception DI

PLAN DE SYNTHESE - SITUATION PROJETEE-

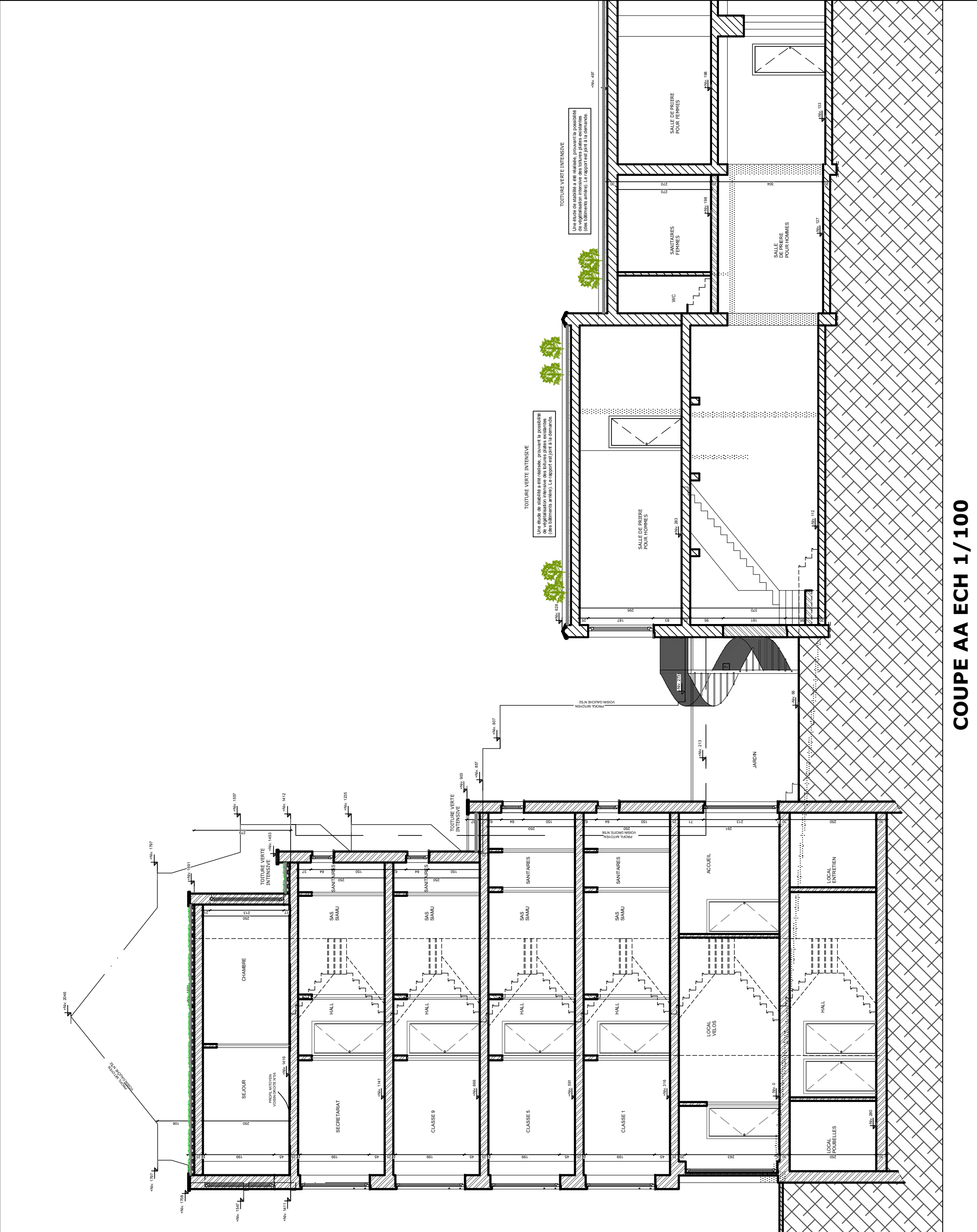

COUPE AA ECH 1/100

11/15	MAITRE D'OUVRAGE:	ADRESSE DU BIEN:	ARCHITECTE:
		Rue de Ter Plast N° 54 1020 Laken	
		CADASTRE:	

Rue de Ter Plast N° 54 1020 Laken

CADASTRE:

16ième C233s7

ARCHITECTE:

MEB ARCHITECTES ( El Bouzakhi Mohamed )

Rue Henri Vanhamme n° 46-1140 Evere

GSM :0473/478 244 - EMAIL :info@mebarchitectes.be

Indice	Date	Remarques
0	23/09/2019	Demande de permis d'urbanisme
7	26/03/2025	Plans modificatifs suite à l'avis de la CC ( remarques SIAMU)
8	20/05/2025	Plans modificatifs suite à l'avis de réception DI

PLAN DE SYNTHESE - SITUATION PROJETEE-

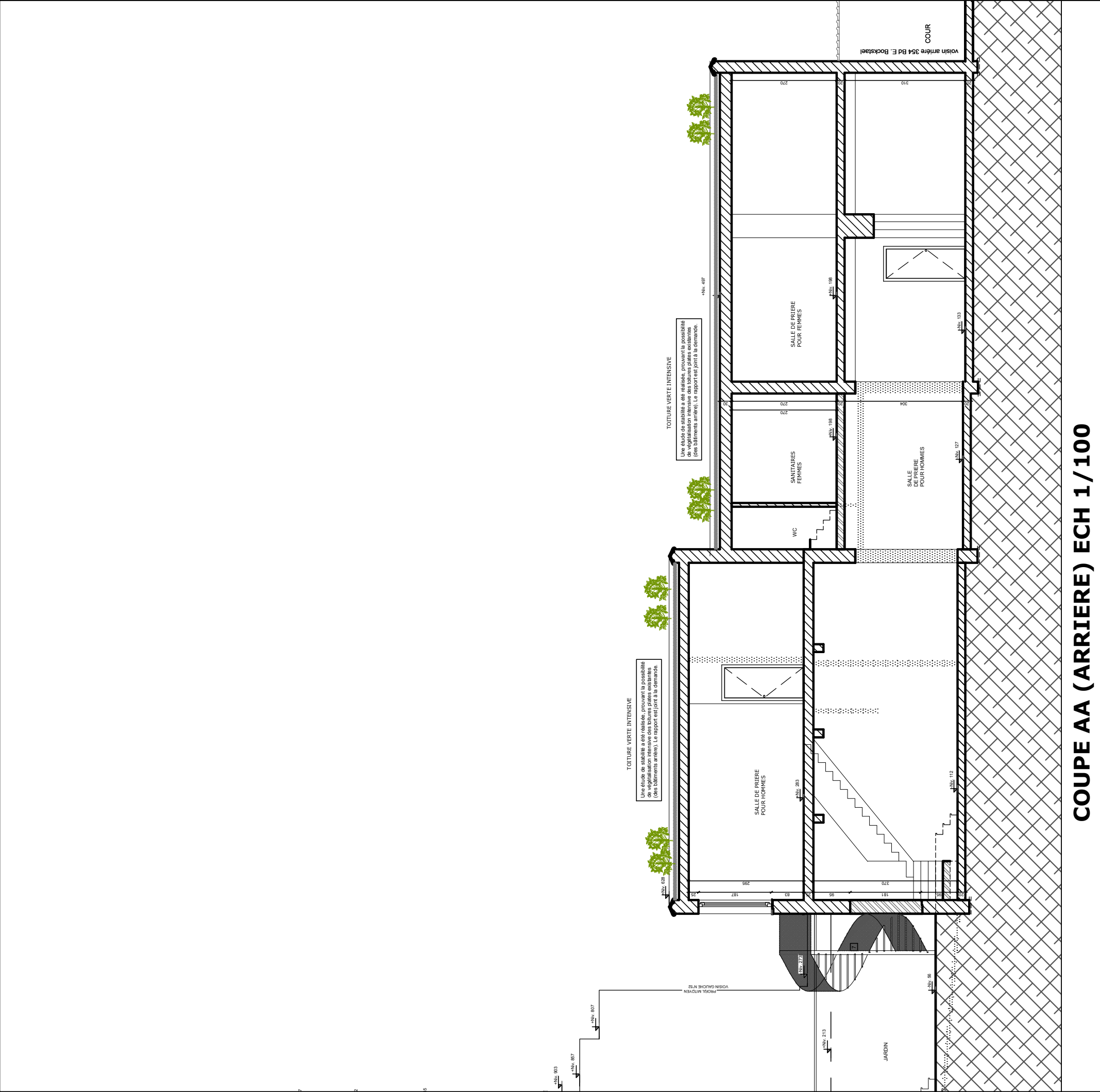

COUPE AA (ARRIERE) ECH 1/100

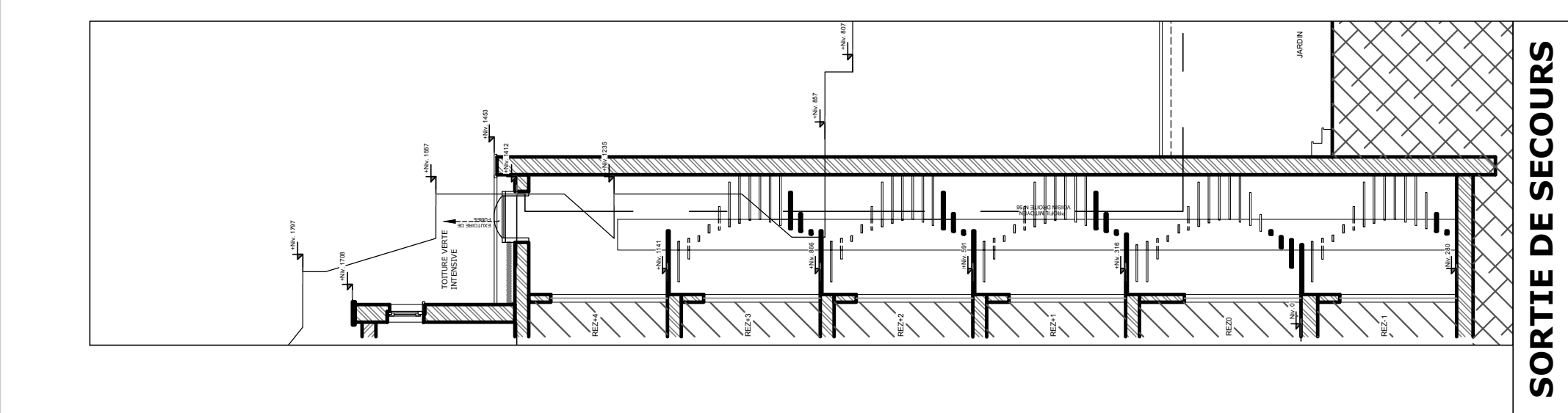

SORTIE DE SECOURS

12/15	MAITRE D'OUVRAGE:		ADRESSE DU BIEN:	ARCHITECTE:
			Rue de Ter Plast N° 54 1020 Laken	MEB ARCHITECTES ( El Bouzakhi Mohamed )
			CADASTRE:	Rue Henri Vanhamme n° 46-1140 Evere GSM :0473/478 244 - EMAIL :info@mebarchitectes.be

Indice	Date	Remarques
0	23/09/2019	Demande de permis d'urbanisme
7	26/03/2025	Plans modificatifs suite à l'avis de la CC ( remarques SIAMU)
8	20/05/2025	Plans modificatifs suite à l'avis de réception DI

PLAN DE SYNTHESE - SITUATION PROJETEE-

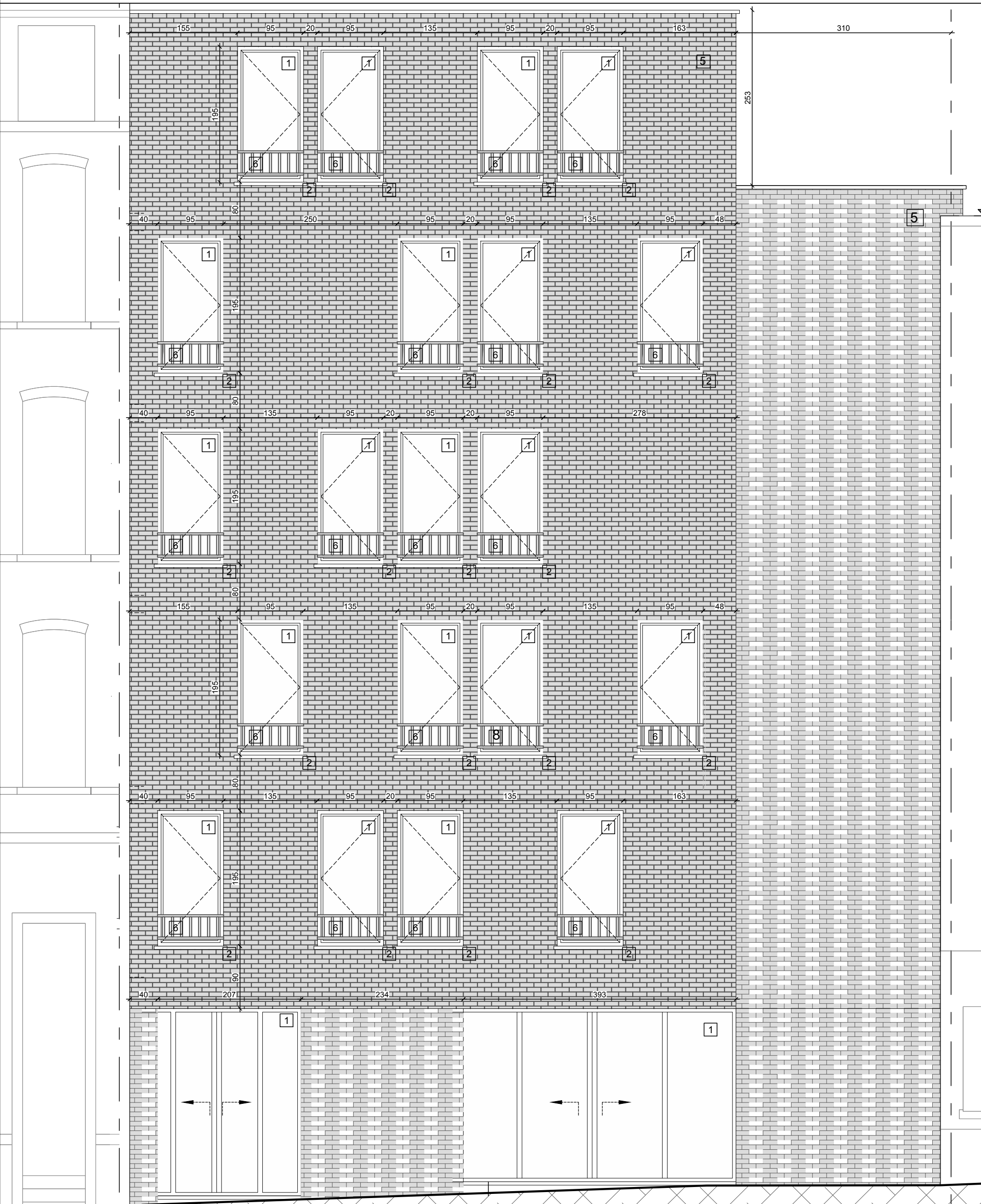

FACADE A RUE 1-50



13/15	MAITRE D'OUVRAGE:	ADRESSE DU BIEN:	ARCHITECTE:
		Rue de Ter Plast N° 54 1020 Laken	
		CADASTRE:	

Indice	Date	Remarques
0	23/09/2019	Demande de permis d'urbanisme
7	26/03/2025	Plans modificatifs suite à l'avis de la CC ( remarques SIAMU)
8	20/05/2025	Plans modificatifs suite à l'avis de réception DI

PLAN DE SYNTHESE - SITUATION PROJETEE-

LEGENDE

LEGENDE MATERIAUX

- 1 - Châssis en Alu blanc
- 2 - Pierre bleue (Seuil de fenêtre)
- 3 - Couvre mur en pierre bleue
- 4 - Garde de corps en verre
- 5 - Brique de parement de ton blanc
- 6 - Garde corps métallique
- 7 - Escalier de secours

-Maçonnerie existante

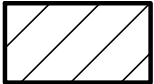

-Maçonnerie projetée

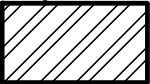

-Maçonnerie détruite

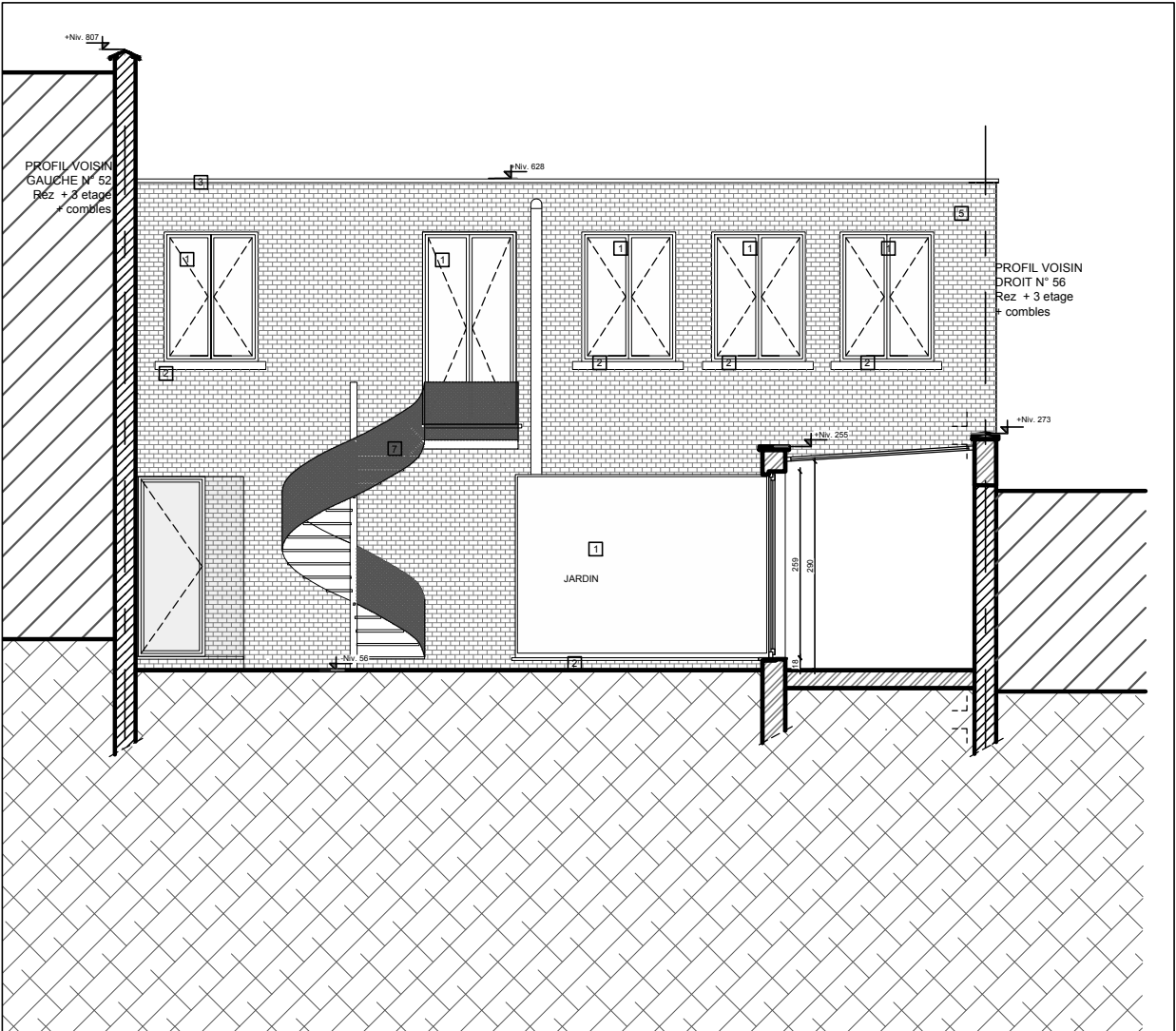

FACADE ARRIERE 2 - 1-100



14/15	MAITRE D'OUVRAGE:	ADRESSE DU BIEN:	ARCHITECTE:
		Rue de Ter Plast N° 54 1020 Laken	MEB ARCHITECTES ( El Bouzakhi Mohamed )
		CADASTRE:	Rue Henri Vanhamme n° 46-1140 Evere
		16ième C233s7	GSM :0473/478 244 - EMAIL :info@mebarchitectes.be

Indice	Date	Remarques
0	23/09/2019	Demande de permis d'urbanisme
7	26/03/2025	Plans modificatifs suite à l'avis de la CC ( remarques SIAMU)
8	20/05/2025	Plans modificatifs suite à l'avis de réception DI

PLAN DE SYNTHESE - SITUATION PROJETEE-



FACADE ARRIERE 1 - 1-100

15/15	MAITRE D'OUVRAGE:		ADRESSE DU BIEN:	ARCHITECTE:
			Rue de Ter Plast N° 54 1020 Laken	MEB ARCHITECTES ( El Bouzakhi Mohamed )
			CADASTRE:	Rue Henri Vanhamme n° 46-1140 Evere GSM :0473/478 244 - EMAIL :info@mebarchitectes.be

Indice	Date	Remarques
0	23/09/2019	Demande de permis d'urbanisme
7	26/03/2025	Plans modificatifs suite à l'avis de la CC ( remarques SIAMU)
8	20/05/2025	Plans modificatifs suite à l'avis de réception DI

PLAN DE SYNTHESE - SITUATION PROJETEE-

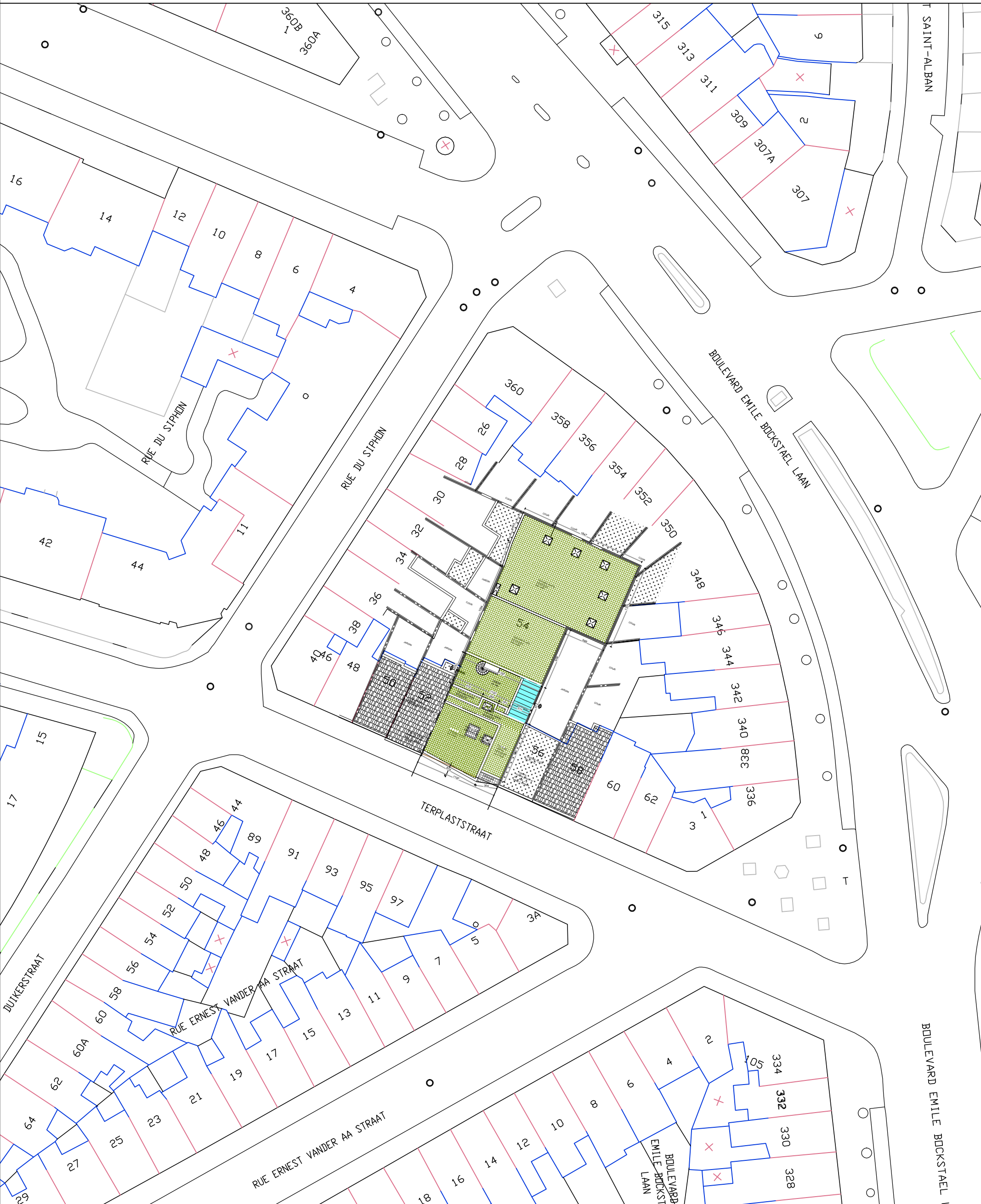

PLAN D'IMPLANTATION ECH 1/500